

工業技術研究院

Industrial Technology
Research Institute

先驅化學品申報及檢查作業說明

單位:工研院生醫與醫材研究所

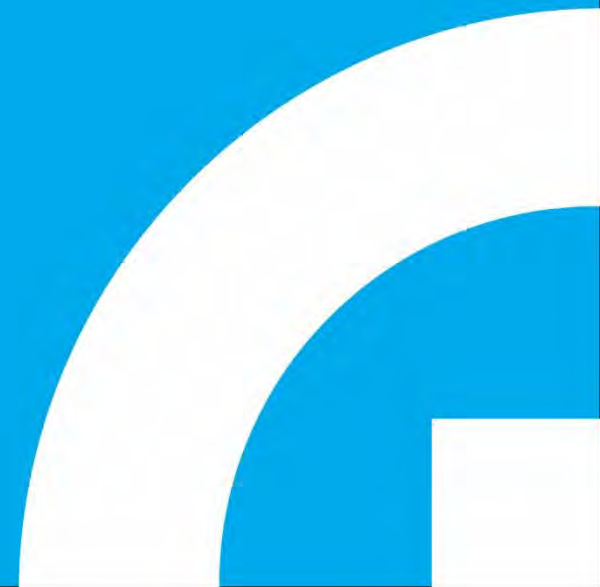

大綱

申報

- ◎ 甲類廠商網路申報作業
 - 網路申報系統操作說明
 - 如何修正申報資料說明
- ◎ 乙類廠商自行登錄簿冊作業
- ◎ 報單錯誤更正作業
- ◎ 報廢作業-範例
 - 過期
 - 變質
 - 贈與公告

檢查

- ◎ 檢查對象及方式
- ◎ 檢查作業流程
- ◎ 檢查內容
- ◎ 常見查核缺失

甲類廠商網路申報作業

◎ 申報方式

- 網路申報網址：<https://www.prechem.org.tw>

◎ 申報時間

- 每年4月1日~4月30日(第一季):
 - 申報當年1月1日~3月31日運作紀錄
- 每年7月1日~7月31日(第二季):
 - 申報當年4月1日~6月30日運作紀錄
- 每年10月1日~10月31日(第三季):
 - 申報當年7月1日~9月30日運作紀錄
- 每年1月1日~1月31日(第四季):
 - 申報前一年10月1日~12月31日運作紀錄

甲類申報重量及體積換算

申報單位=容積(ml)x密度(g/ml)=重量(g)/1000=公斤(Kg)

化學品	Density(密度)
醋酸酐(乙酐)(Acetic anhydride)	1.08 g/cm ³ (g/ml)(維基百科)(系統預設)
六氫吡啶(Piperidine)	0.862 g/cm ³ (g/ml)(維基百科) (系統預設) 0.86 g/cm ³ (g/ml)(
亞硫酰氯(Thionyl chloride)	1.638 g/cm ³ (g/ml) (維基百科) (系統預設) 1.64 g/cm ³ (g/ml) 1.631 g/cm ³ (g/ml)
氯化鈀(Palladium chloride)(液態)	依據原廠MSDS密度換算
氫碘酸(Hydriodic acid)	1.96 g/cm ³ (g/ml) (Chemical Book)) 67%HI · 相對密度1.96 57%HI · 相對密度1.7 (系統預設) 47%HI · 相對密度1.5 1%HI · 相對密度1.1
次磷酸(Hypophosphorous acid) (一般以50%水溶液的形式出售)	1.274 g/cm ³ (g/ml) (維基百科))(系統預設)
甲胺(Methylamine)	0.902 g/cm ³ (g/ml) ,40 w/w %(水) (維基百科))(系統預設) 0.897g/cm ³ (g/ml)
苯乙腈(Benzyl cyanide)	1.015 g/cm ³ (維基百科) (Chemical Book))(系統預設)
苯甲酸乙脂	1.045 g/cm ³

單位**非公斤者**，請務必依據物質安全資料表，**自行作密度換算**

參考資料: <http://www.chemicalbook.com> <http://zh.wikipedia.org>



工業技術研究院

Industrial Technology
Research Institute

甲類廠商網路申報作業



先驅化學品申報系統-申請帳號步驟

IDB 經濟部工業局

先驅化學品工業原料資訊網
Precursors Info Taiwan

最新消息

日期

2018/05/30 代張貼-台灣人工

2018/01/23 「贈與公告」碩

使用的廠商、學

2018/01/08 「贈與公告」-本

(瀏覽詳細內容)

2017/11/20 [贈與公告]-味全

2017/10/18 [贈與公告]愛O

細內容

2017/09/18 106年「先驅化學

年度宣導注意事項

2017/09/11 [贈與公告]-

2017/08/07 [贈與公告]-

研究單位，有

2017/08/07 經濟部工業局為

報名，線上報名

細內容

2017/07/25 [贈與公告]-本

裝醃酸酐183.5k

1 2 3 4 5 6 7 8

第一頁 上一頁 下一頁

申請註冊

*步驟一: 輸入廠商基本資料 → 步驟二: 輸入廠商帳號資料 → 申請完成

以下欄位全為「必填欄位」

統一編號: (登入帳號)

廠商名稱:

負責人姓名:

性別:

郵遞區號:

詳細區號查詢

地址:

產業別:

廠區位置:

請挑選廠區位置

☐ 曾非 ☐ 竹科 ☐ 南科 ☐ 高雄加工出口區

☐ 楠梓加工出口區 ☐ 中科 ☐ 台中加工出口區 ☐ 屏東

加工出口區

工廠登記證號:

有無工廠登記證號?

☐ 無 ☐ 有

證號: (請輸入8-10碼數字)

運作項目:

請挑選運作項目(可複選)

線上填寫公司資料

連絡人電話: (範例:03-1234567#1234)

連絡人傳真: (範例:03-1234567#1234)

連絡人E-Mail:

下一步

重新輸入

回首頁

申請註冊

*步驟一: 輸入廠商基本資料 → 步驟二: 輸入廠商帳號資料 → 申請完成

以下欄位全為「必填欄位」

密碼: (至少12個字母或數字混合)

請修改密碼。

3

申報窗口連絡資料

填表人姓名:

填表人E-Mail:

填表人電話:

(範例:03-1234567#1234)

申請日期:

2018/06/01

上一步

完成

回首頁

lfa Aesar, 數量500g, 未拆封使用。?

帳號申請

步驟一: 輸入廠商基本資料 → 步驟二: 輸入廠商帳號資料 → 申請完成

您已完成帳號的申請!

待完成審核後(需一至三個工作日)

我們會立刻以 E-Mail 通知您! 謝謝!!

4

備審資料須提供:

- (1)使用化學品目的(運作行為)
- (2)參考依據(藥典、文獻)
- (3)公司變更登記表

先驅化學品申報系統-登入系統步驟



常用資訊

- ▶ 列管項目
- ▶ 管理規定
- ▶ 下載專區
- ▶ 相關法規
- ▶ 相關連結

申報專區

- ▶ 申報說明
- ▶ 線上申報
- ▶ 申報查詢

廠商資訊

- ▶ 廠商資料維護
- ▶ 宣導說明會(106年9月)
- ▶ 申請註冊
- ▶ 密碼查詢

紫錐花運動

工業局 IDB

活動報報

活動報報

廠商登入

帳號 *

密碼 *

數字驗證碼 *

10545

| 申請註冊 | 密碼查詢 |

* 您必須先登入系統，才能申報、查詢或更新廠商資料。

說明

敬告 各位廠商，當您申請註冊「先驅化學品工業原料資訊網」網站（下稱本網站）帳號時，本網站將依據需要向您蒐集必要的個人資料。請務必詳細閱讀下列資訊：

告知事項

本網站基於依『毒品危害防制條例第31條』及『先驅化學品工業原料之種類及申報檢查辦法』蒐集、處理及利用您所提供的個人資料。

一、蒐集機關：經濟部產業發展局暨其委辦單位---財團法人工業技術研究院。

二、蒐集之特定目的：

1. 執行先驅化學品工業原料申報及檢查流向追蹤作業聯絡；
2. 為達成前述目的所進行之內部業務統計分析、研究或資

三、個人資料之類別：

利用本網站所提供的各項服務，需申請人填寫以下聯絡資料名、連絡電話及傳真、填表人姓名、連絡人及填表人之電子設定為保密欄位。

四、各廠商須注意事項：

1. 請維持密碼及帳號的機密安全，勿將帳號及密碼給予非；
2. 確保每次連線完畢，均會登出帳號使用以保護個人帳號用公共電腦，切勿要關閉瀏覽器視窗，以防止他人讀取您的；
3. 當人員異動時，請確保並更新先驅化學品工業原料的申

2

輸入公司統編、密碼

錯誤3次，30分鐘內，帳號會被鎖住

密碼查詢

步驟一：輸入廠商統一編號及填表人E-Mail資料 → 查詢完成

統一編號 *

(登入帳號)

填表人E-Mail *

下一步

重新輸入

4

輸入公司統編、填表人Email

先驅化學品申報系統-廠商資料維護

● 登入後注意事項

更新密碼

因應個資法實施加強資安防護，**每90天須更改密碼**。

確定公司基本資料

開始申報

確定運作廠商基本資料是否正確或更新。



廠商資料

1. 請填寫欲變更的資料，資料含有「x」的加密欄位，若不需變更，請不用改正。如：加密的姓名「王 x 五」，不用改回原名「王老五」。
2. 以下全為「必填欄位」。

統一編號:	00000000	(統一編號為帳號，不能修改)
填表人姓名:	<input type="text"/>	女性 ▾
填表人E-Mail:	<input type="text"/>	x
填表人電話:	<input type="text"/>	(範例:03-1234567#1234)
廠商名稱:	工業技術研究院	
負責人姓名:	李 x 光	男性 ▾
郵遞區號:	300	郵遞區號查詢
地址:	<input type="text"/>	
產業別:	<input type="text"/>	
廠區位置:	請挑選廠區位置 <input type="radio"/> 竹科 <input type="radio"/> 南科 <input type="radio"/> 高雄 <input type="radio"/> 中科 <input type="radio"/> 台中加工出口區	
工廠登記證號:	有無工廠登記證號? <input type="radio"/> 無 <input checked="" type="radio"/> 有: 證號: <input type="text"/> 123456789 (請輸入8-10碼數字)	
運作項目:	請挑選運作項目(可複選) <input type="checkbox"/> 輸出入 <input type="checkbox"/> 生產 <input type="checkbox"/> 研發 <input type="checkbox"/> 其他	
連絡人姓名:	<input type="text"/>	
連絡人電話:	<input type="text"/> (範例:03-1234567#1234)	
連絡人傳真:	<input type="text"/> (範例:03-1234567#1234)	
連絡人E-Mail:	<input type="text"/>	
<input type="button" value="確定更新"/> <input type="button" value="放棄修改"/>		

2 請更新最新的公司/連絡人資料

3

先驅化學品申報系統-申報系統操作步驟

常用資訊

- ▶ 列管項目
- ▶ 管理規定
- ▶ 下載專區
- ▶ 相關法規
- ▶ 相關連結

申報專區

- ▶ 申報說明
- ▶ 線上申報
- ▶ 申報查詢

廠商專區

- ▶ 廠商資料維護
- ▶ 宣導說明會(106年9月)

紫錐花運動



工業技術研究院 您好, 歡迎使用本系統!

線上申報

請選擇您要申報的先驅名稱

先驅名稱: 醋酸酐(乙酐)

英文名稱: 苯醋酸

注意事項:

- 每一份申報單只
- 若要查詢已完成
- 申報單位為公府
- 化學品密度預設
- 化學品名稱
- 醋酸酐(乙酐)
- 六氯吡啶(Pipe
- 苯乙醇

基百科)

維基百科)

線上申報

請選擇您要申報的先驅名稱

先驅名稱: 醋酸酐(乙酐)

英文名稱: Acetic anhydride

開始進行申報

4

下拉式選擇應申報的化學品



先驅化學品申報系統-運作項目說明

期初數量

製造

輸入

購入

輸出

販賣

使用

其他

貯存量

完成

期初數量

2135.57112

編輯

期初數量總計: 2135.57112公斤

注意事項:

1. 期初數量應等於上一季最後一天之貯存量

系統會自動帶出
「**期初數量**」，請
勿自行輸入及修正。

期初數量

製造

輸入

購入

輸出

販賣

使用

其他

貯存量

完成

新增製造數量

月份:

製造數量:

申報單位:

公斤
公克
公升
毫升

新增一筆資料

製造數量總計: 0

序號	月份	工廠證號	製造數量	單位	密度
----	----	------	------	----	----

1

5

1

公斤

1

修改

刪除

製造數量總計: 1公斤

序號	月份	工廠證號	製造數量	單位	密度
----	----	------	------	----	----

1

5

1

公斤
公克
公升
毫升

確定

取消

製造數量總計: 1公斤

注意事項:

申報期間都可自行
修改/刪除

先驅化學品申報系統-運作項目說明

期初數量

製造

輸入

購入

輸出

販賣

使用

其他

貯存量

完成

進口報單

海空運別(1) 海 報單類別(2) GI 聯別 2.進口證明用聯

報單號碼(3) DA/AB/ 14

173150174-1 新增輸入數量

月份: 5

進口報單號碼: DAAB06 (範例: AABE)

輸入數量: 20880 公斤

新增一筆資料

序號 月份 報單號碼 輸入數量

序號	月份	報單號碼	輸入數量
1	5	DAAB06	20880

輸入數量總計: 20880 公斤

修改 刪除

申報期間都可自行修改/刪除

項次(34)	貨物名稱、商標(牌名)及規格等(35)	生產國別(36)	輸出入許可文件號碼-項次(37)	輸出入貨品分類號列(38)	稅則號別	統計號別	檢查號碼	條件、幣別	金額	淨重(公斤)(40)	數量(單位)(41) (統計用)(42)	完稅數量(43)	稅率(44)	從量	貨物稅率(46)
1	醋酸酐 ACETIC ANHYDRIDE ACETIC ANHYDRIDE, BULK GMN-P06 35500 BRAND : NIL	US	NIL	29152400002				CIF USD	700	20,880	20.88 TNE (0)	5,300	0%	0	50%

先驅化學品申報系統-運作項目說明

期初數量

製造

輸入

購入

輸出

販賣

使用

其他

貯存量

完成

新增販賣數量

新增販賣數量

月份:

買方類別: 1

買方廠商統一編號:

買方廠商名稱: 2

販賣數量:

申報單位:

新增販賣數量

新增販賣數量

月份:

買方類別:

買方廠商統一編號:

買方廠商名稱:

販賣數量:

申報單位:

- 1.輸入統編，系統會自動顯示廠商名稱。
- 2.如系統未顯示出廠商名稱，表示該廠商沒有申報帳號，請立即通知廠商申請帳號!!

販賣數量總計: 0 公斤

注意事項:

1. 購入 / 販賣係指國內之銷售行為

2. 販賣對象若非一般廠商，請在「買方類別」點選適合的類別

- a. 學校請鍵入『學校名稱,系所,指導教授姓名』
- b. 研究機構請鍵入『單位名稱,購買者姓名,聯絡電話』
- c. 個人資料請鍵入『姓名,身分證字號,聯絡電話,地址』

3. 選擇單位公升/毫升時，可依自行輸入密度，系統會自動換算為公斤

序號	月份	買方廠商統一編號	販賣數量	單位	密度		
1	4	國立靜岡小學小丸子老師12345#123	1.08	公斤		<input type="button" value="修改"/>	<input type="button" value="刪除"/>
2	5	江戶川省立醫院檢驗科柯南醫生456#456	100	毫升	1.08	<input type="button" value="修改"/>	<input type="button" value="刪除"/>
3	6	多啦A夢 Q123456789電話456789住址台灣	1	公升	1.08	<input type="button" value="修改"/>	<input type="button" value="刪除"/>

販賣數量總計: 2.268 公斤

先驅化學品申報系統-運作項目說明

期初數量

製造

輸入

購入

輸出

販賣

使用

其他

貯存量

完成

名稱：醋酸酐

日期	購入量	使用量 (mL)	貯存量 (mL)	使用者
20180329		25	6970	楊
20180402		0	6970	楊
20180409		20	6950	楊
20180423		650	6300	楊
20180426		28	6272	楊
20180504		250	6022	楊
20180507		250	5772	楊
20180611		29	5743	楊
20180612		590	5150	葉

(一) 依使用紀錄逐筆申報

新增使用數量

月份:

使用數量:

申報單位: 公斤 公斤 公克 公升 毫升

新增一筆資料

使用數量總計: (

注意事項:

- 選擇單位公升/毫升時，可依自行輸入密度，系統單位換算成公斤後，最低接受到小數點第六位，

序號	月份	使用數量	單位	密度
1	4	20	毫升	1.08
2	4	360	毫升	1.08
3	4	28	毫升	1.08
4	5	250	毫升	1.08
5	5	250	毫升	1.08
6	6	29	毫升	1.08
7	6	590	毫升	1.08

使用數量總計: 1.64916 公斤

(二) 依使用紀錄以月統計量為單位申報

序號	月份	使用數量	單位	密度	修改	刪除
1	4	698	毫升	1.08	修改	刪除
2	5	500	毫升	1.08	修改	刪除
3	6	619	毫升	1.08	修改	刪除

使用數量總計: 1.96236 公斤

請勿將整季使用量
統一申報於特定
月份

申報期間都可自行
修改/刪除

先驅化學品申報系統-運作項目說明

期初數量

製造

輸入

購入

輸出

販賣

使用

其他

貯存量

完成

下拉式選擇應申報的運作項目

新增其他項目

申報項目:

自然蒸發

自然蒸發

漏失、損耗

破差

退貨

樣品

申報數量:

盤盈

盤虧

轉入

申報單位:

轉出

撥出

撥入

報廢

其他

定義:化學品蒸發、使用造成減少、盤點調撥、驗收秤重所造成增加或減少行為。

注意:應保留盤點之紀錄及相關憑證。→自行留存備查

定義:退貨賣方、非買賣轉讓或贈與、因過期變質報廢等所造成增加或減少行為。

注意1:應保留簽收單、樣品銷貨單、轉讓聲明表等相關憑證。→檢附工研院

注意2:報廢須向主管機關申請同意才可以報廢。

先驅化學品申報系統-申報結束說明

● 申報後注意事項

貯存量

系統自動結算，請確認與**實際庫存是否相符**。

完成

系統會顯示所有申報的數量，確認無誤後請記得按『**確定貯存**』，**才會有申報紀錄**。

列印表單

很重要!

一定要有**開起列印畫面**，才確實有申報成功

財國法人工業技術研究院 您好，歡迎使用本系統！ [退出系統]

線上申報

申報單編號: 63092	記錄期間: 106 年第 1 季
先驅名稱: 磷(復態)	填表人: 郭加延
廠商號碼: 02750963	廠商名稱: 財國法人工業技術研究院

期初數量 製造 輸入 購入 輸出 販賣 使用 其他 貯存量 **完成** ①

您已完成所有線上申報的輸入步驟，請比對下表檢查輸入資料是否正確...
若數量無誤，按下確定儲存申報單後即完成本筆申報!

確定儲存 ③

期初數量 + 製造數量 + (輸入 + 購入數量) - (輸出 + 販賣數量) - 使用數量 + 其他數量 = 貯存數量

製造數量:	0 公斤
輸入數量:	0 公斤
購入數量:	0 公斤
輸出數量:	0 公斤
販賣數量:	0 公斤
使用數量:	0.01 公斤
其他數量:	0 公斤
貯存數量:	13.2562 公斤

②

線上申報

申報單編號: 63092	記錄期間: 106 年第 1 季
先驅名稱: 磷(復態)	填表人: 郭加延
廠商號碼: 02750963	廠商名稱: 財國法人工業技術研究院

期初數量 製造 輸入 購入 輸出 販賣 使用 其他 貯存量 **完成**

④ 請立即按下 **開起列印畫面**

請將列印格式設定為，方向：橫印，才能印出正確格式的報表!!
列印申報表單後，請蓋依公司法或商業登記法現行有效之公司章及負責人章。
本表正本及相關資料請保存三年備查，不必傳真。
您亦可進入【申報專區-申報查詢】進行歷史資料的查詢及複印。

繼續填寫下一份申報 回首頁

先驅化學品申報系統-申報結束說明

● 列印申報流向表蓋公司大小章->自行留存

先驅化學品工業原料使用流向登記表
(一種化學品申報一份)

先驅名稱：碘(液態)

記錄期間：民國106年四月至六月(第二季)

一、申報單位基本資料

廠商名稱	財團法人工業技術研究院	統一編號	02750963	地址	新竹縣竹東鎮中興路四段195號		
運作項目	使用 貯存	聯絡人	郭珈延	電話	03-5918283	傳真	03-5910054

二、申報單位聲明及簽章 (註：須蓋依公司法或商業登記法現行有效之公司章及負責人章)

本公司/機構申報記錄共 1 頁，茲聲明所有申報資料無虛偽情事，如有不實願負一切相關法律責任			
公司/機構印章	負責人簽章	填表日期 (民國年-月-日)	106-07-18
	填表人姓名		

三、本期流向記錄

單位：公斤

月份	製造記錄		輸入/購入記錄		輸出/販賣記錄		使用數量	貯存量
	工廠登記證號	製造數量	進口報單號碼 或 購入廠商之統一編號	輸入/購入數量	出口報單號碼 或 販賣廠商之統一編號	輸出販賣數量		
加總		0		0		0	0	13.2562

Q：何謂依公司法或商業登記法現行有效之公司章及負責人章？

A：意指“公司設立登記之公司印章及負責人章”，請參照公司內當期有效之經濟部公司設立(變更)登記表”

(公司印) (代表公 負責人印)	(股份)有限公司設立(變更)登記表
○○○○ 公司印章	○○○公司 負責人章
公司圖章編號	
公司統一編號	
公司聯絡電話	()
備外投資事業	是 <input type="checkbox"/> 否 <input type="checkbox"/>
陳前	一人公司 <input type="checkbox"/> 是 <input type="checkbox"/> 否 <input type="checkbox"/>
指定日期	
印字機用油性印泥蓋章，並剪貼此表格。	
一、公司名稱	有限公司
二、(如適用)公司所在地 (含郵政信箱)	()
三、資本總額	新台幣 元(請填數字)
四、董事人數	人
五、代表人姓名	

如何修正申報資料-申報期間

- 申報的步驟-選擇化學品->運作類別->修改/刪除->完成->列印表單

常用資訊

- ▶ 列管項目
- ▶ 管理規定
- ▶ 下載專區
- ▶ 相關法規
- ▶ 相關連結

申報專區

- 1 申報說明
- ▶ 線上申報
- ▶ 申報查詢

簡易導引

財團法人工業技術研究院 郭x延 您好，歡迎使用本系統！

線上申報

2 請選擇您要申報的先驅名稱：

先驅名稱: 醋酸酐(乙酐)

英文名稱: Acetic anhydride

貴單位本季 醋酸酐(乙酐) 的申報已經完成，在申報期間仍可進行修改！

3 進行修改

注意事項:

- 每一份申報單只能填寫一種先驅化學品
- 若要查詢已完成的紀錄請逕至【申報專區-申報查詢】
- 申報單位為公斤，若單位不是公斤，請務必作密度換算
- 化學品密度請按如下：

財團法人工業技術研究院 郭x延 您好，歡迎使用本系統！

線上申報

申報單編號: 63084

先驅名稱: 醋酸酐(乙酐)

申報期間: 民國 106 年第 1 季

賣方: 郭x延

廠商名稱: 財團法人工業技術研究院

4 期初數量 製造 輸入 購入 輸出 販賣 使用 其他 貯存量 完成

新增輸入數量

月份:

賣方類別:

賣方廠商統一編號:

賣方廠商名稱:

購入數量:

申報單位: 公斤

序號	月份	賣方廠商統一編號	購入數量	單位	密度
1	1	<input type="text"/>	5.4	公斤	
2	3	<input type="text"/>	1.62	公斤	
3	2	<input type="text"/>	1.08	公斤	
4	3	<input type="text"/>	16.2	公斤	
5	1	<input type="text"/>	1.08	公斤	

5 修改 刪除

如何修正申報資料-非申報期間

- 提供申報後列印之流向登記表(蓋公司登記之大小章)->直接於紙本上更正錯誤並請修正人簽名，以傳真或E-mail方式通知委辦單位工研院，本院確認資料正確後，會在修改後台系統。

先驅化學品工業原料使用流向登記表

(一種化學品申報一份)

先驅名稱：次磷酸

記錄期間：民國105年 十月至十二月 (第四季)

一、申報單位基本資料

廠商名稱	司	統一編號		地址	樓		
運作項目				電話	02-0770	傳真	02-8

二、申報單位聲明及簽章 (註：須蓋依公司法或商業登記法現行有效之公司章及負責人)

本公司/機構申報記錄共 2 頁，茲聲明所有填報資料無虛偽情事，如有不實願負一切相關法律責任			
公司/機構印章 	負責人簽章		填表日期 (民國年-月-日) 106-01-06
	填表人姓名		

三、本期流向記錄

單位：公斤

期初數量：請填上一季（甲類）或上一年（乙類）最後一天之貯存量							期初數量：0	
月份	製造記錄		輸入/購入記錄		輸出/販賣記錄		使用數量	貯存量
	工廠登記證號	製造數量	進口報單號碼 或 購入廠商之統一編號	輸入/購入數量	出口報單號碼 或 販賣廠商之統一編號	輸出/販賣數量		
10			864 8	25	1 (輸入)	18		
加總		0	20982	25		0	0	1



工業技術研究院

Industrial Technology
Research Institute

乙類廠商

自行登錄簿冊(不須按季申報)



乙類廠商自行登錄簿冊作業

» 乙類廠商列管對象

- 國內廠商有進口、出口乙類先驅化學品之行為者。

» 自行登錄備查憑證

- 進口後販售:進口報單、販售發票
- 進口後自行使用:進口報單、領用單、使用記錄等
- 自行製造後出口:製造憑證紀錄、出口報單
- 國內購買後出口:購買發票、出口報單



Q1：我是國內經銷商，向A購買丁酮販售給B廠商，這樣需要簿冊備查??

Q2：我向國內經銷商購買，廠內使用，沒有出口，需要自行登錄簿冊備查嗎?

A:不用。僅針對進口、出口行為。

乙類廠商列管對象

國內有進口、出口乙類先驅化學品之行為者

》自行登錄備查憑證

- 進口後販售:進口報單、販售發票

09/14		思		250	0		QB 29674315
09/30	月底結存				0		
九月計		交易廠商	進口	購入	貯存量	備註	報單號碼/發票號碼
10/11			9,300		9,000	進口	AA 06/282F/4992
		吉		2,250	6,750		QB 29674345
10/17		源		150	6,600		QB 29674351
10/24		美		575	6,025		QB 29674358
10/31	月底結存				6,025		

登錄格式不拘，
紙本或系統皆可

(含品名、數量、交易廠商、
報單號碼及發票號碼等項目)

- 國內購買後出口:購買發票、出口報單

進銷明細表(日期)

單別: 銷貨										列印日期: 107/03/08	
日期: 107/01/01至107/12/31										頁次: 1 / 1	
107年度											
日期	進銷單號	送貨方式	客戶代號	客戶供應商	產品代號	品名規格	單位	數量	單價	金額	發票號碼
107/01/11	10701110001		13015	奇	0004	甲苯	桶	10.00			ZQ52841805
單號小計:	含稅金額:		稅額:		未稅金額:				出口越南		報單號碼
107/02/01	10702010005		13015	奇	0004	甲苯	桶	10.00			ZQ52842504
單號小計:	含稅金額:		稅額:		未稅金額:				出口越南		報單號碼
107/02/05	10702050001		13015	奇	0004	甲苯	桶	10.00			ZQ52842504
單號小計:	含稅金額:		稅額:		未稅金額:				出口越南		報單號碼



工業技術研究院

Industrial Technology
Research Institute

報單錯誤更正作業

進出口行為之廠商



報單錯誤更正作業

報單內容
錯誤

經流向追蹤比對或於查核時，發現廠商報單內容錯誤(誤繕、漏列或其他顯然之錯誤)，**修改期限**自**進出口**放行之翌**日**起**算6個月內**

請依法更正稅則號列通知函

申請
更正或補列

廠商檢附相關證明文件向**財政部關務署**各關**申請更改**(如原廠SDS、化學品之成份表、invoice、packing list或其他可資證明文件)

稅則號列
更正申請書
(宣P.37、P.38)

檢送報單更
正結果

檢附**關務署准予更正函**或申請**報單證明聯**(工本費**100元**)，函文通知國貿局及工研院，辦理結案

檢送稅則已變更證明參考格式(宣.39~P.42)

● 蓋有關防章報單證明聯

正本

機關地址：80441高雄市鼓山區捷興一街3號
承辦人：
電話：81
：81
信箱：010433@CUSTOMS.GOV.TW

受文者：

發文日期：中華民國107年7月31日
發文字號：高普港字第1071019367號
速別：普通件
密等及解密條件或保密期限：
附件：

主旨：貴公司向本關報運出口貨物3批(報單號碼BC/07/425/E1000、1.....425/E1091及1.....E1107)申.....稅則號列乙案，復請查照。

說明：

- 一、復貴公司107年7月18日期程環字第1070718001號函(本關107年7月23日收文第227012號)。
- 二、旨揭報單中報貨名THINNER CO26, 原申報貨品分類號列為2902.30.00.00-9, 依HS2017註釋第29.02節(C)芳香族烴(I)(b)(第312頁)所述:「……列入本節之甲苯, 其純度以重量計算, 應達95%或以上者。低純度之甲苯除外(第27.07節)。」經核貴公司提供之貨品SAFETY DATA SHEET列載Toluene含量為50-60%, 爰據以更正貨品分類號列為2707.20.00.00-8。

正本：均
副本：

關 務 長

陆人瑞

[illegible]



工業技術研究院

Industrial Technology
Research Institute

先驅化學品工業原料報廢



先驅化學品報廢

- 化學品除了過期或變質外，不可自行報廢，未完成報廢前仍屬公司庫存
- 於紙本記錄待報廢的化學品 (備註或設立化學品個別表單)，並於瓶身標示待報廢

次磷酸使用記錄表

2018 月份： 01-02-03

※請換算成公斤

ml x 1.274 (比重) / 1000 = kg, 小數點取 4 位數

日期	購入量 (kg)	使用量 (kg)	貯存量 (kg)	使用者	用途	備註
2018.01.02	-	-	0.99757 kg	雷	LH-07-150503 <906.18g> + 1 LH-07-100611 <628.73g> + 1 材料瓶：LH-07-100611 0.12356 kg	上季結算

新購入使用

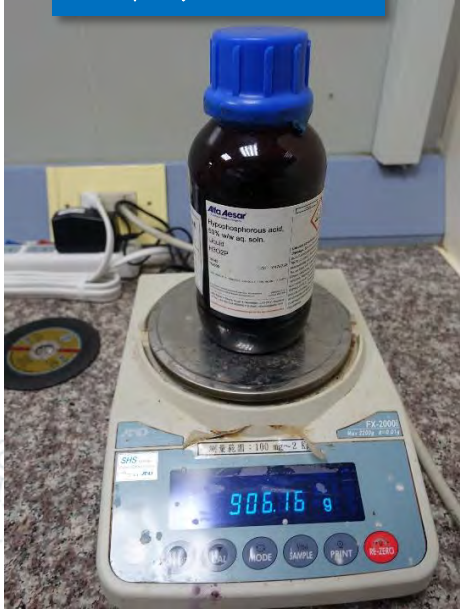

過期待報廢



化學品個別編號及記錄表單

先驅化學品管制瓶號: 10-1- 17-001

先驅化學品工業原料名稱: 碘 (Iodine) 使用記錄登記表

單位: g

日期	購入量	使用量	貯存量	使用人	管理人	用途	備註
28Jun18	0	0	48.68	NA	YRL	盤點	已移至報廢倉

先驅化學品管制瓶號: 10-1- 17-002

先驅化學品工業原料名稱: 碘 (Iodine) 使用記錄登記表

單位: g

日期	購入量	使用量	貯存量	使用人	管理人	用途	備註
28Jun18	0	0	68.56	NA	YRL	盤點	已移至報廢倉

先驅化學品管制瓶號: 10-1- 17-003

先驅化學品工業原料名稱: 碘 (Iodine) 使用記錄登記表

單位: g

日期	購入量	使用量	貯存量	使用人	管理人	用途	備註
28Jun18	0	0	90.1568	NA	YRL	盤點	NA

● 擬函傳真或E-mail委辦單位檢附過期依據、合約書、含瓶秤重照-->經濟部核可

廠商收到本院回復後，才可進行報廢

- 1.詳實紀錄報廢流程
拍照等
- 2.報廢後填寫廢棄認定聲明表
- 3.提供廢棄物處理三聯單

先驅化學品報廢-變質

● 檢附檢測報告(以醋酸酐為例)

股份有限公司

原料檢查結果總表

號	NA	2017/1/23	報告日期	2017/1/23
品名	醋酸酐	容器規格	15KG/桶	單位主管
批號	160200AA	15KG/桶	檢驗者	陳建宏
檢驗項目	Assay	檢驗結果	規格	合格與否
項目	檢驗日期	檢驗環境	平均值	檢驗數據
Assay	2017/1/23	無需記錄	68	69 67
總合判定(合格與否)			不合格	

QP8240-QC-002-D

November 17, 2010

廠商函文請詳敘:

- 1.報廢原因、依據
- 2.處理廢棄物之合法廠商

委辦單位上報主管機關

主管機關核可後，廠商才可進行報廢：

- 1.詳實紀錄報廢流程拍照等
- 2.報廢後填寫廢棄認定聲明表
- 3.提供廢棄物處理三聯單

● 檢附變質照片(以紅磷為例)

正常固態粉狀



受潮液態狀



未過期或變質，建議可以贈與

- 提供化學品基本資料、照片，傳真或EMAIL委辦單位，協助於網站公告。

雙方如轉讓成功，請填寫
轉讓聲明表並檢附委辦單位備查。

最新消息

日期	主題
2018/08/14	經濟部工業局為協助業者依法辦理先驅化學品工業原料申報及檢查作業，特委託本院於民國107年09月4日、11日及20日分別於台北、台中及高雄舉辦「先驅化學品工業原料申報及檢查辦法廠商宣導說明會」，請於107年8月14日起上網報名。線上報名網址如附件 本次特邀請內政部警政署刑事警察局毒品查緝中心派員講授我國毒品及先驅化學品犯罪趨勢及相關刑罰危害之講座內容之講座內容，且經濟部也將針對先驅化學品工業原料申報及檢查作業，廠商應改善及注意事項做進一步說明，請踴躍派員參加。 瀏覽詳細內容
2018/06/11	台○科技股份有限公司於104年01月向友○貿易股份有限公司購入≥97.0%紅磷(Phosphorus, red)，數量250g，未開封使用，實品照片請參考附件。因確定公司內部不再使用，欲無償贈與給有使用的廠商、學校或研究單位，有意接受贈與者，可電洽07-8139989 #73270顏先生或 #73290洪先生。 瀏覽詳細內容
2018/05/30	代張貼-台灣人工智慧學校招生訊息(人工智慧科技基金會) 招生訊息如附件，招生簡章可參考以下網址說明。 http://aiacademy.tw/ 瀏覽詳細內容
2018/01/23	「贈與公告」碩○碩O材料股份有限公司於105年12月向友○貿易購入50%次磷酸溶液(Hypophosphorous acid, 50% w/w aqueous solution)，數量500g，未開封使用，實品照片請參考附件，因確定公司內部不再使用，欲無償贈與給有使用的廠商、學校或研究單位，有意接受贈與者，可電洽 03-5981886 #7103楊小姐或#1512廖小姐。 瀏覽詳細內容
2018/01/08	「贈與公告」-本案已完成轉讓 益○國O股份有限公司於103年12月向友○公司購入碘(固態) 剩餘89.392g，因確定公司內部不再使用，欲無償贈與給有使用的廠商或學校或研究單位，有意接受贈與者，可電洽05-5971141 #226 林小姐 瀏覽詳細內容
2017/11/20	「贈與公告」味全食品股份有限公司離巢廠於103年1月購入「傑」100g，目前尚剩於99.33g，因確定公司內部不再使用，欲無償贈與給有使用的廠商或學校或研究單位，有意接受贈與者，可電洽03-4718800#8129梁小姐 瀏覽詳細內容
2017/10/18	「贈與公告」愛○愛O速O股份有限公司台灣分公司於2014年9月購入醋酸酐500ml(參照附件照片)未過期，未開封且確定不會繼續使用，欲無償贈與給有使用的廠商或學校或研究單位，有意接受贈與者，可電洽04-35068246 張先生 瀏覽詳細內容
2017/09/18	106年「先驅化學品工業原料申報及檢查辦法廠商宣導說明會」已全部舉辦完畢，感謝有超過600位公司/單位百忙當中大老遠撥冗參加，已將本次宣導說明會講義資料上傳至下載專區，不克參加的公司/單位，歡迎下載講義資料，了解今年度宣導注意事項並進行廣宣。 瀏覽詳細內容
2017/09/11	「因颱風來襲公告」※因受到編號第18號輕度颱風「泰利」逼近，[先驅說明會-高雄場]是否延期，以中央氣象局發布停班停課資訊為主，敬請各廠商留意中央氣象局公告動態，如遇所在一地方政府(台北、新竹等彰化以南地區)公告停止上班，則取消當日活動，擇日另行公告活動日期，特此公告。若造成您的不便~敬請見諒!!!
2017/09/07	「贈與公告」台灣漢O股份有限公司現有50%次磷酸溶液(Hypophosphorous acid, 50% w/w aq. soln.)，廠牌Alfa Aesar，數量500g，未拆封使用，有效期至2024-09-17，因製程變更確定不再使用，欲無償贈與給有使用的廠商、學校或研究單位，有意接受贈與者，可電洽02-22271988#500 陳先生

先驅化學品工業原料轉讓聲明表

一、原使用單位基本資料 單位：公斤

廠商/單位名稱	負責人姓名
統一編號	地址
聯絡人姓名	電話
先驅化學品工業原料	傳真
運作項目	數量
<input type="checkbox"/> 輸出口 <input type="checkbox"/> 生產 <input type="checkbox"/> 銷售 <input type="checkbox"/> 使用 <input type="checkbox"/> 貯存	

二、受轉讓單位 單位：公斤

廠商/單位名稱	負責人姓名
統一編號	地址
聯絡人姓名	電話
先驅化學品工業原料	傳真
運作項目	數量
<input type="checkbox"/> 輸出口 <input type="checkbox"/> 生產 <input type="checkbox"/> 銷售 <input type="checkbox"/> 使用 <input type="checkbox"/> 貯存	

三、單位聲明及簽署

聲明事項：本公司先驅化學品工業原料 數量： 公斤，
因 已不再使用，無償贈與 公司。

特此聲明

原使用單位之公司及負責人印章	轉讓單位之公司及負責人印章
----------------	---------------

寄送人簽名： 日期： 接收人簽名： 日期：

PS. 一式二份，雙方各留存一份，轉讓完成後傳真(Fax: 03-5732372)或傳真電子郵件(prechem@itri.org.tw)至工研院備查。
(註：須黏貼公司法或商業登記法現行有效之公司章及負責人章)

工業技術研究院

Industrial Technology
Research Institute

先驅化學品檢查作業說明

工研院生醫與醫材研究所

2020年9月

檢查對象及方式

● 應受檢對象

甲類：從事先驅化學品工業原料之**輸出入、生產、銷售、使用或貯存**之業者

乙類：從事先驅化學品工業原料之**輸出入**之業者

● 查核方式

不定期檢查 - 檢查作業通知

• 通知廠商



• 工研院函寄(公司登記地址)



(只通知查廠日期，不通知時間)



檢查作業流程

廠商資料簡介

1. 公司簡介
2. 先驅化學品工業原料用途介紹

現場查核

1. 進出口-> 進口或出口報單
2. 經銷-> 發票憑證(必要時須檢附銷貨單)
3. 製造及使用-> 領料單、生產用料日報表及月報表或使用紀錄表、原料及成品進出倉帳冊
4. 其他憑證資料(如退貨單、送樣單、調撥單、轉讓單、代工文件等)
5. 文件保存-> 申報表單及登錄簿冊
6. 貯存-> 生產製造貯存場所確認數量

檢查結果

- 符合結案 (發文通知)
- 違規處理：
 - ★限期改善 / 協助改善
 - ★複核至符合結案為止

檢核內容-申報表單

● 申報表單

先驅化學品工業原料使用流向登記表
(一種化學品申報一份)

第 1 頁 / 共 3 頁

先驅化學品工業原料名稱：醋酸酐

按季申報：民國 104 年 ☒ 1 月至 3 月 ☐ 3 月至 5 月 ☐ 5 月至 7 月 ☐ 7 月至 9 月
記錄期間：☐ 2 月至 4 月 ☐ 4 月至 6 月 ☐ 6 月至 8 月 ☐ 8 月至 10 月 ☐ 10 月至 12 月

按月申報：民國 104 年 ☐ 1 月 ☐ 2 月 ☐ 3 月 ☐ 4 月 ☐ 5 月 ☐ 6 月
記錄期間：☐ 7 月 ☐ 8 月 ☐ 9 月 ☐ 10 月 ☐ 11 月 ☐ 12 月

一、申報單位基本資料

廠商名稱	甲股份有限公司	統一編號	11111111	郵遞區號	○○○	地址	○○縣○○市○○路○○號○○樓
運作項目	<input checked="" type="checkbox"/> 輸入 <input checked="" type="checkbox"/> 生產 <input checked="" type="checkbox"/> 銷售 <input checked="" type="checkbox"/> 使用 <input checked="" type="checkbox"/> 貯存	聯絡人	○○○	電話	○○○	傳真	○○○

(電話及傳真請附上區域號碼)

二、申報單位聲明及簽章(註：須蓋依公司法或商業登記法現行有效之公司章及負責人章)

本公司/機構 甲股份有限公司 茲聲明所有申報資料無虛偽情事，如有虛偽情事，一經查獲，願負一切相關法律責任。

公司/機構印章	負責人簽章	填表日期	104-04-10
公司大章	負責人章		

三、本期流向記錄 (注意：請詳細閱讀填表說明後再填寫，以避免不必要的麻煩，有任何問題歡迎來電詢問。)

單位：公斤

若化學品非固體者，請務必依據物質安全資料表，自行作密度換算。				期初數量：50,000	
月份	製造記錄	輸入/購入記錄	輸出/販賣記錄	使用數量	貯存量
	工廠登記證號	製造數量	進口報單號碼或輸入/購入賣方廠商之統一編號	出口報單號碼或輸出/販賣買方廠商之統一編號	
	XXXXXXXXXX	150,000	00000001	60,000	
			XX/XX/03/X001/1001	25,000	

本表正本及相關原始資料需保存三年備查，影本請傳真或郵寄至財團法人工業技術研究院
地址：新竹市光復路二段321號 電話：03-5743888 傳真：03-5732372 請參閱網站：https://www.prechem.org.tw

● 公司變更登記表

股份有限公司變更登記表

變更預查編號：○○○○

公司統一編號：○○○○

公司聯絡電話：○○○○

備外投資事業：☐ 是 ☐ 否，公開發行：☐ 是 ☐ 否

陸資：☐ 是 ☐ 否

原名稱：○○○○股份有限公司

一、公司名稱(變更後)：○○○○股份有限公司

二、(郵遞區號)公司所在地：○○○○(含鄉鎮市區里)

三、代表公司負責人：○○○○

四、每股金額(阿拉伯數字)：○○○○元

五、資本總額(阿拉伯數字)：○○○○元

六、實收資本總額(阿拉伯數字)：○○○○元

七、股份總數：○○○○股

八、已發行股份總數：
1. 普通股：○○○○股
2. 特別股：○○○○股

九、董事人數任期：人自○○○○年○○月○○日至○○○○年○○月○○日(含獨立董事○○人)

十、☐ 監察人人數任期：人自○○○○年○○月○○日至○○○○年○○月○○日(含獨立監察人○○人)
或：
☐ 審計委員會
本公司設置審計委員會由全體獨立董事組成替代監察人

十一、公司章修正(訂定)日期：○○○○年○○月○○日

「先驅化學品工業原料使用流向登記表(簡稱申報表單)」須蓋依
公司法或商業登記法現行有效之公司章及負責人章
(參照當期有效之經濟部公司設立或變更登記表)

檢核內容-進出口報單

● 原始報單

[illegible]

● 修正後報單證明聯

關 0 1 0 0 1		報關代號及名稱(1)		關別		共 1 頁		第 1 頁	
進口報單		報單(報單開列 轉自關別 民國年度 報單代號 報單或收付號)		報單編號					
報關人姓名、簽章		負責人姓名、簽章		進口日期(民國)		報關日期(民國)		申報日期(民國)	
07730		01/02/01		01/02/01		01/02/01		01/02/01	
報單號碼(3)		進口貨物名稱(4)		運輸方式(5)		起運口岸及代碼(6)		進口口岸及代碼(7)	
100100		2843.90.00.10-6		30200		100100		100100	
貨物存貯處所(4)		運輸方式(5)		起運口岸及代碼(6)		進口口岸及代碼(7)		進口貨物名稱(4)	
100100		30200		100100		100100		2843.90.00.10-6	
項次		貨物名稱、牌名、規格等		淨重(公斤)		毛重(公斤)		稅則號列	
1		SALT/50T PALLADIUM(II) CHLORIDE PDCCL2		250T		250T		2843.90.00.10-6	
2		SALT/50T PALLADIUM(II) CHLORIDE PDCCL2		250T		250T		2843.90.00.10-6	
3		SALT/50T PALLADIUM(II) CHLORIDE PDCCL2		250T		250T		2843.90.00.10-6	
4		SALT/50T PALLADIUM(II) CHLORIDE PDCCL2		250T		250T		2843.90.00.10-6	
5		SALT/50T PALLADIUM(II) CHLORIDE PDCCL2		250T		250T		2843.90.00.10-6	
6		SALT/50T PALLADIUM(II) CHLORIDE PDCCL2		250T		250T		2843.90.00.10-6	
7		SALT/50T PALLADIUM(II) CHLORIDE PDCCL2		250T		250T		2843.90.00.10-6	
8		SALT/50T PALLADIUM(II) CHLORIDE PDCCL2		250T		250T		2843.90.00.10-6	
9		SALT/50T PALLADIUM(II) CHLORIDE PDCCL2		250T		250T		2843.90.00.10-6	
10		SALT/50T PALLADIUM(II) CHLORIDE PDCCL2		250T		250T		2843.90.00.10-6	
11		SALT/50T PALLADIUM(II) CHLORIDE PDCCL2		250T		250T		2843.90.00.10-6	
12		SALT/50T PALLADIUM(II) CHLORIDE PDCCL2		250T		250T		2843.90.00.10-6	
13		SALT/50T PALLADIUM(II) CHLORIDE PDCCL2		250T		250T		2843.90.00.10-6	
14		SALT/50T PALLADIUM(II) CHLORIDE PDCCL2		250T		250T		2843.90.00.10-6	
15		SALT/50T PALLADIUM(II) CHLORIDE PDCCL2		250T		250T		2843.90.00.10-6	
16		SALT/50T PALLADIUM(II) CHLORIDE PDCCL2		250T		250T		2843.90.00.10-6	
17		SALT/50T PALLADIUM(II) CHLORIDE PDCCL2		250T		250T		2843.90.00.10-6	
18		SALT/50T PALLADIUM(II) CHLORIDE PDCCL2		250T		250T		2843.90.00.10-6	
19		SALT/50T PALLADIUM(II) CHLORIDE PDCCL2		250T		250T		2843.90.00.10-6	
20		SALT/50T PALLADIUM(II) CHLORIDE PDCCL2		250T		250T		2843.90.00.10-6	
21		SALT/50T PALLADIUM(II) CHLORIDE PDCCL2		250T		250T		2843.90.00.10-6	
22		SALT/50T PALLADIUM(II) CHLORIDE PDCCL2		250T		250T		2843.90.00.10-6	
23		SALT/50T PALLADIUM(II) CHLORIDE PDCCL2		250T		250T		2843.90.00.10-6	
24		SALT/50T PALLADIUM(II) CHLORIDE PDCCL2		250T		250T		2843.90.00.10-6	
25		SALT/50T PALLADIUM(II) CHLORIDE PDCCL2		250T		250T		2843.90.00.10-6	
26		SALT/50T PALLADIUM(II) CHLORIDE PDCCL2		250T		250T		2843.90.00.10-6	
27		SALT/50T PALLADIUM(II) CHLORIDE PDCCL2		250T		250T		2843.90.00.10-6	
28		SALT/50T PALLADIUM(II) CHLORIDE PDCCL2		250T		250T		2843.90.00.10-6	
29		SALT/50T PALLADIUM(II) CHLORIDE PDCCL2		250T		250T		2843.90.00.10-6	
30		SALT/50T PALLADIUM(II) CHLORIDE PDCCL2		250T		250T		2843.90.00.10-6	
31		SALT/50T PALLADIUM(II) CHLORIDE PDCCL2		250T		250T		2843.90.00.10-6	
32		SALT/50T PALLADIUM(II) CHLORIDE PDCCL2		250T		250T		2843.90.00.10-6	
33		SALT/50T PALLADIUM(II) CHLORIDE PDCCL2		2					

缺失：報單內容誤繕或漏列(貨名、稅則號列或重量錯誤)，須向海關更正報單內容(報關日期6個月內)，請提供海關函文或報單證明聯，辦理結案

銷貨單

原始發票

[illegible]

缺失

- 無化學品名稱，僅寫化學品一批
- 使用產品編號，無法辨別
- 無購入數量、規格
(500 mL, 1000 g)
- 發票日期與申報紀錄不符
- 缺漏發票(僅出(銷)貨單)

建議

- ◆ 出示銷貨明細
- ◆ 開立正確化學品名稱
- ◆ 或提供代碼對照表
- ◆ 請載貨品規格，如公斤、公克、公升或毫升
- ◆ 如以銷貨日、簽收日申報，除了發票亦請留存出(銷)貨簽收憑證
- ◆ 建請於購入時，影印發票留存

檢核內容-使用及貯存

● 缺失

先驅化學品工業原料名稱：碘Iodine 7553-56-2

領料紀錄

使用記錄登記表

單位：實驗室

日期	購入量	使用量	貯存量	使用人	管理人	用途
2015.04.01	0.5KG					景... 334 PK24903159
2015.04.10		0.2KG	0.3KG	孫 喜		
2015.04.29	0.5KG		0.8KG			景... 334 PK24906144
2015.04.29		0.5KG	0.3KG	李 明		

碘

使用記錄日期	領用量	生產日期/批號	實際投料量
2015.04.10	0.2 Kg	2015.04.10 / NRB1501020401	195 g
2015.04.29	0.5 Kg	2015.04.29 / NRB1501020402	230.1 g
		2015.05.05 / NRB1501020401	228.1 g

- ◆ 未依實際使用量申報(以領料量或購入量，申報為使用量)
- ◆ 生產用料日報表與領料單日期、數量不符
- ◆ 研發或樣品使用未登錄

NRB1501-02 生產紀錄批次

生產批次：NRB1501020401

生產日期：2015.04.10

室溫：27 °C

備料：

藥品	需量	料料	廠牌	批號	簽名
Iodine	49 g	0.2 kg	Shimadzu		Jamin
Iodine	226.3 g	0.5 kg	Shimadzu		Jamin
Iodine	42 g	0.2 kg	Shimadzu		Jamin
Iodine	22.63 g	0.2 kg	Shimadzu		Jamin
Iodine	525 ml	0.5 kg	Shimadzu		Jamin

1. 使用量包含生產、研發、品管、樣品等，皆須申報。
2. 請依據實際使用量申報，並精確填寫使用量(批號)，定期盤點，避免導致庫存不符。



工業技術研究院
Industrial Technology
Research Institute

檢核內容-使用及貯存

表·5-8—先驅化學品工業原料使用記錄表參考格式

先驅化學品工業原料名稱：醋酸酐.....使用記錄登記表

期初數量：+2020ml.....瓶身重：55g(塑膠瓶)
單位：ml

日期	購入量	使用量	貯存量	使用人	用途	備註
106.01.05		30ml	1990	AAA	0.1N-HCCP標定	
106.01.05		40ml	1950	BBB	L-84	
106.01.06		30ml				
106.01.12		40ml	1910	CCC	P-03	
106.01.13		10ml	1900	DDD	M-07	
106.01.19		200ml	1700			
106.01.25		40ml	1660			
106.02.03	1000ml		2760		購入·廠商統編 12345678, 500ml*2	瓶重 279g 300g
106.02		160	2600			
106.03		400	2200		檢驗用	
106.04		260	1940	AA		
106.05		800	1140			

每瓶瓶重不同

使用量漏(誤)登、
貯存量登錄計算
有誤，與實際庫
存不符

可追溯流向
(人、時、物)

實驗室缺失

- ◆ 每月底紀錄使用量，無逐筆紀錄
- ◆ 無登錄用途或僅寫“實驗用”
- ◆ 使用者無簽名
- ◆ 缺貯存量或購入量欄位
- ◆ 使用記錄單位不一致(kg、g、L、ml)
- ◆ 漏報(誤報)使用量

建議

- 使用者簽名並登錄實際用途(檢驗編號、批號)
- 單位標示清楚及統一(g、ml、kg、L)

檢核內容-使用及貯存

申報/紀錄貯存量 \neq 實際貯存量



定期實際盤點
購入時秤毛重



瓶身標示

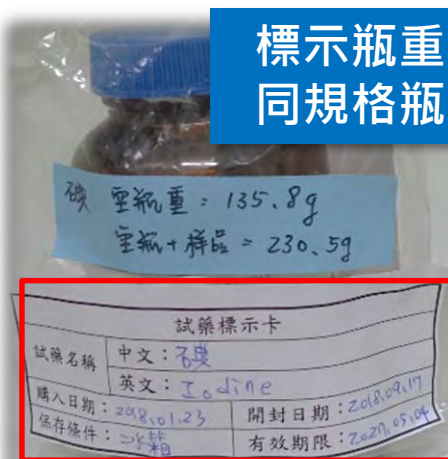

標示瓶重、有效期限
同規格瓶重亦不相同

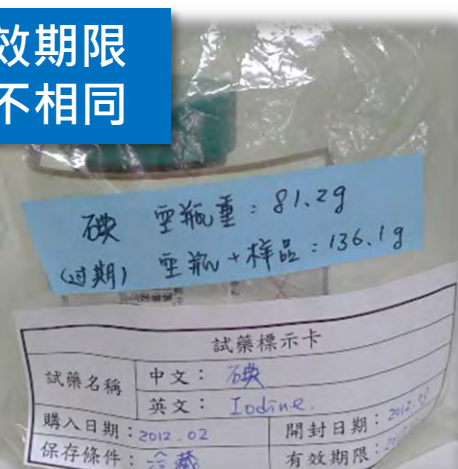

標示刻度

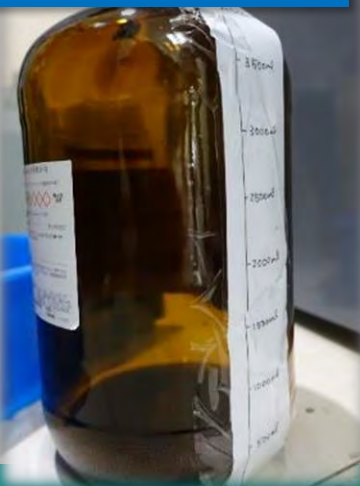

存放固定地
點並標示



- 購入時秤毛重 (毛重-內容物=瓶身重)
- 定期實際盤點(盤點誤差請登錄)
- 如有分裝瓶，亦須標示
- 存放於固定地點
- 購入適量化學品

檢核內容-使用及貯存

先驅化學品工業原料名稱：次磷酸.....使用記錄登記表

期初數量：528.01.....密度：1.274

瓶身重：使用中—457g，待報廢100.14g.....單位：g

待報廢<毛重628.73g，淨重528.56g>

- 除了過期或變質外，**不可自行報廢**
- 未完成報廢前仍屬公司庫存**
- 於紙本記錄，並於瓶身標示待報廢**

日期	購入量	使用量	貯存量	使用人	管理人	用途
2019.01.02	500		1028.01	賈**	鄭**	
2019.02.03		50.99	977.57 (使用中 449.01)	賈**	鄭**	使用中<毛重906.18g> 待報廢<毛重628.73g，淨重528.56g>

化學品個別編號 及記錄表單

先驅化學品管制瓶號：10-1-17-001

先驅化學品工業原料名稱：碘 (Iodine) 使用記錄登記表

單位：g

日期	購入量	使用量	貯存量	使用人	管理人	用途	備註
28Jun18	0	0	48.68	NA	YRL	盤點	已移至報廢倉

先驅化學品管制瓶號：10-1-17-002

先驅化學品工業原料名稱：碘 (Iodine) 使用記錄登記表

單位：g

日期	購入量	使用量	貯存量	使用人	管理人	用途	備註
28Jun18	0	0	68.56	NA	YRL	盤點	已移至報廢倉

先驅化學品管制瓶號：10-1-17-003

先驅化學品工業原料名稱：碘 (Iodine) 使用記錄登記表

單位：g

日期	購入量	使用量	貯存量	使用人	管理人	用途	備註
28Jun18	0	0	90.1568	NA	YRL	盤點	NA

新購入使用



過期待報廢



常見檢核缺失

*申報表單之公司大小章錯誤或誤蓋工廠章、便章

蓋公司登記當期有效之公司章及負責人章(參照「經濟部公司設立或變更登記表」)

*貯存量與使用記錄或申報量不符

定期盤點，如有誤差請登錄申報之，建議購入時紀錄瓶身重，存放於固定地點(過期化學品仍屬公司庫存，不可自行報廢)

*漏(誤)登使用量與申報不符(以領料量或購入量申報為使用量)

設立使用量之紀錄表單，登錄實際使用量，使用人須簽名並註記用途

*發票日期或數量與申報不符

單位標示清楚 (g、ml、kg、L)，如以銷貨(簽收)日申報，除影印發票留底外，建請留存出(銷)貨簽收憑證

*進出口重量錯誤，誤用或未依規定使用正確稅則號列

使用正確稅則號列報關(可向各關進行稅則預先審核)，報單貨品淨重(注意密度換算，誤用毛重)

*缺漏單據(發票、報單、領料單等)，文件未依規定保存3年

於申報時彙整單據，相關單據保存至少3年以上(影印或掃描電子檔)

Q&A

THANK YOU!